ケンシン 多目的室

広島県信用組合

（ご利用案内）

作品展示会、会議、セミナー、各教室などにご利用いただけます。

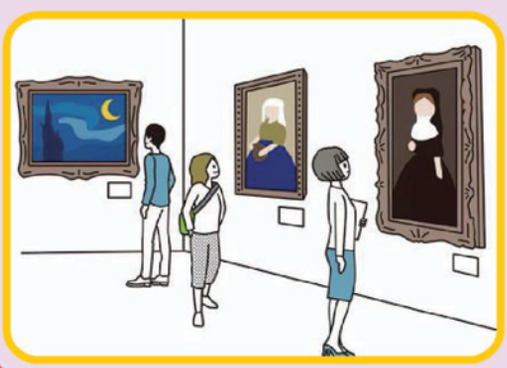

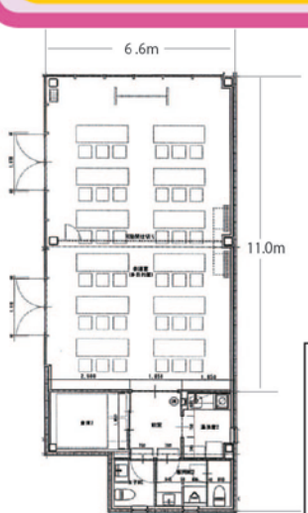

■仕様・備品・装備
・約 22 坪 (72.6 ㎡、約 6.6m × 約 11m)
・椅子 36 脚、机 12 台、ホワイトボード、プロジェクター用スクリーン
・音響設備、スポットライト、流し台、冷蔵庫、冷暖房
※施設内禁煙

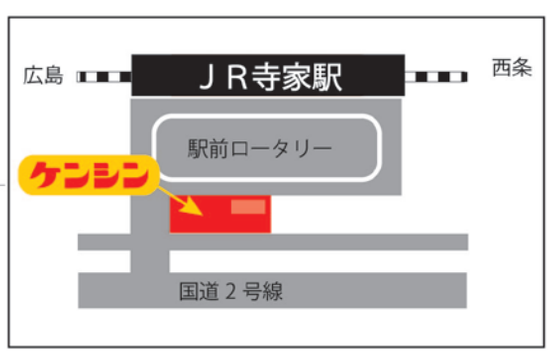

多目的室利用規定

■対象
広島県信用組合の組合員の方
■ご利用申込手順
利用をご希望される方は、当店窓口で「東広島支店多目的室等利用規定」をご確認いただき、ご承諾の上「多目的室等利用申請書」をご提出ください。
■ご利用日時
組合営業日の午前 9 時から午後 5 時
■料金

（税込）

支店のロビー展等と位置付けられる催事としてご利用される場合、または、公共的・公益的目的での利用と認められる場合	8 時間	無料
有料の催事および企業活動としてご利用される催事の場合	4 時間未満 4 時間以上	2,000 円 4,000 円
上記以外でご利用される場合	4 時間未満 4 時間以上	500 円 1,000 円

お申込み・お問い合わせ

ケンシン 広島県信用組合
東広島支店
東広島市寺家駅前６番４号
TEL 082-421-6111
FAX 082-421-6133
（ケンシン HP・QR）